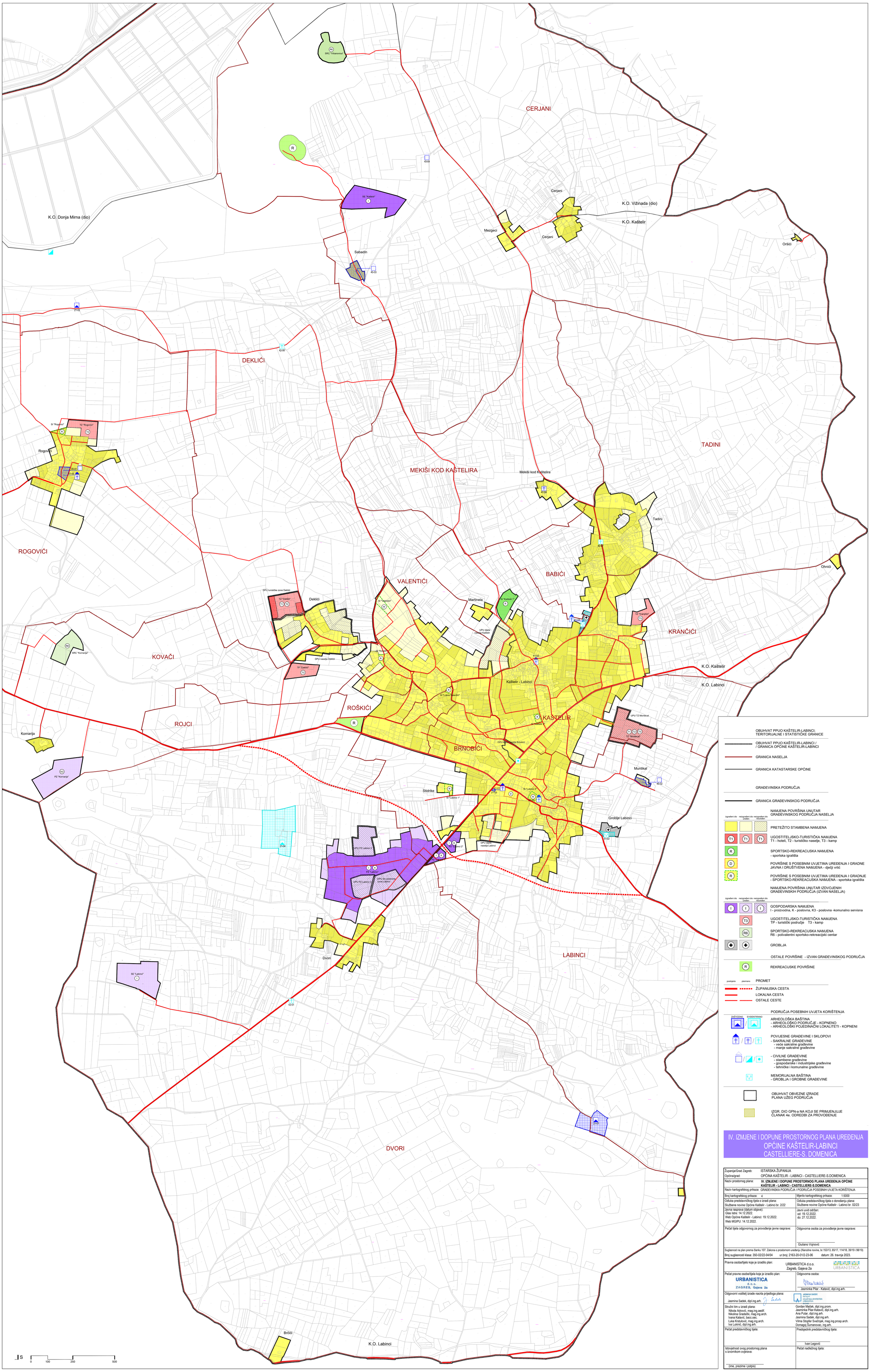

IV. IZMJENE I DOPUNE PROSTORNOG PLANA UREĐENJA OPĆINE KAŠTELIR-LABINCI CASTELLIERE-S. DOMENICA

Županija/Grad Zagreb:	ISTARSKA ŽUPANIJA
Općina/grad:	OPĆINA KAŠTELIR - LABINCI - CASTELLIERE-S.DOMENICA
Naziv prostornog plana:	**IV. IZMJENE I DOPUNE PROSTORNOG PLANA UREĐENJA OPĆINE KAŠTELIR - LABINCI - CASTELLIERE-S.DOMENICA**
Naziv kartografskog prikaza:	GRAĐEVINSKA PODRUČJA I PODRUČJA POSEBNIH UVJETA KORIŠTENJA
Broj kartografskog prikaza: 4	Mjerilo kartografskog prikaza: 1:5000
Odluka predstavničkog tijela o izradi plana: Službene novine Općine Kaštelir - Labinci br. 2/22	Odluka predstavničkog tijela o donošenju plana: Službene novine Općine Kaštelir - Labinci br. 02/23
Javna rasprava (datum objave): Glas Istre: 14.12.2022. Web Općine Kaštelir - Labinci: 19.12.2022. Web MGIPU: 14.12.2022.	Javni uvid održan: od: 19.12.2022. do: 27. 12.2022.
Pečat tijela odgovornog za provođenje javne rasprave:	Odgovorna osoba za provođenje javne rasprave: Giuliano Vojnović
Suglasnost na plan prema članku 107. Zakona o prostornom uređenju (Narodne novine, br.153/13, 65/17, 114/18, 39/19 i 98/19)	
Broj suglasnosti klasa: 350-02/22-04/04 ur.broj: 2163-20-01/2-23-06 datum: 26. travnja 2023.	
Pravna osoba/tijelo koje je izradilo plan:	URBANISTICA d.o.o. Zagreb, Gajeva 2a
Pečat pravne osobe/tijela koje je izradilo plan: URBANISTICA d. o. o. ZAGREB, Gajeva 2a	Odgovorna osoba: Jasminka Pilar - Katavić, dipl.ing.arh.
Odgovorni voditelj izrade nacrta prijedloga plana: Jasmina Sadek, dipl.ing.arh.	JASMINA SADEK dipl.ing.arh. OVLAŠTENA ARHITEKTICA URBANISTICA
Stručni tim u izradi plana: Nikola Adrović, mag.ing.aedif. Nikolina Gradečki, mag.ing.arch. Ivana Katavić, bacc.oec. Luka Krstulović, mag.ing.arch. Iva Lukinić, dipl.ing.arh.	Gordan Maček, dipl.ing.prom. Jasminka Pilar-Katavić, dipl.ing.arh. Ana Putar, dipl.ing.arh. Jasmina Sadek, dipl.ing.arh. Vilma Stopfer Svečnjak, mag.ing.prosp.arch. Domagoj Šumanovac, ing.arh.
Pečat predstavničkog tijela:	Predsjednik predstavničkog tijela: Ivan Legović
Istovjetnost ovog prostornog plana s izvornikom ovjerava: (ime, prezime i potpis)	Pečat nadležnog tijela: